

FOGLIO DI MAPPA	N. D. LETT.	SR.	FORE. SUPPL.
2	136		

N. D. FONDI VR. PART.	SUPERFICIE			CLASSAMENTO		ALTRI SIMBOLI DI DEDUZIONE ED ANNOTAZIONI	REDDITO DOMINICALE	REDDITO AGRIARIO	PARTITA N.	RIPARTIZIONE ALLE INDUSTRIE
	HA	A	CA	QUALITÀ COD. D	USO SIMBOLI DI DEDUZIONE					
				Z8	CENTE URBAN		0,00	0,00	1	

DIREZIONE GENERALE DEL CATASTO E DEI SS. TT. EE. NR. - I DATI VALDI SONO QUELLI DELL'ULTIMA RIGA.

GENERALITA' DELL'INTESTATO	PARTITA N.	N. D. FONDI	ALIQUOTE IN ‰		ISTESSICO
			DI POSSESSO	DEL REDDITO DOMINICALE	
COGNOME E NOME - INDICAZIONI COMPLEMENTARI BOSCHI ANDREA.	CODICE A9440071529308F	913	2	500	3333

DOMICILIO FISCALE DIREZIONE GEN. DEL CATASTO E DEI SS. TT. EE.



restitutore analitico AP/C-3

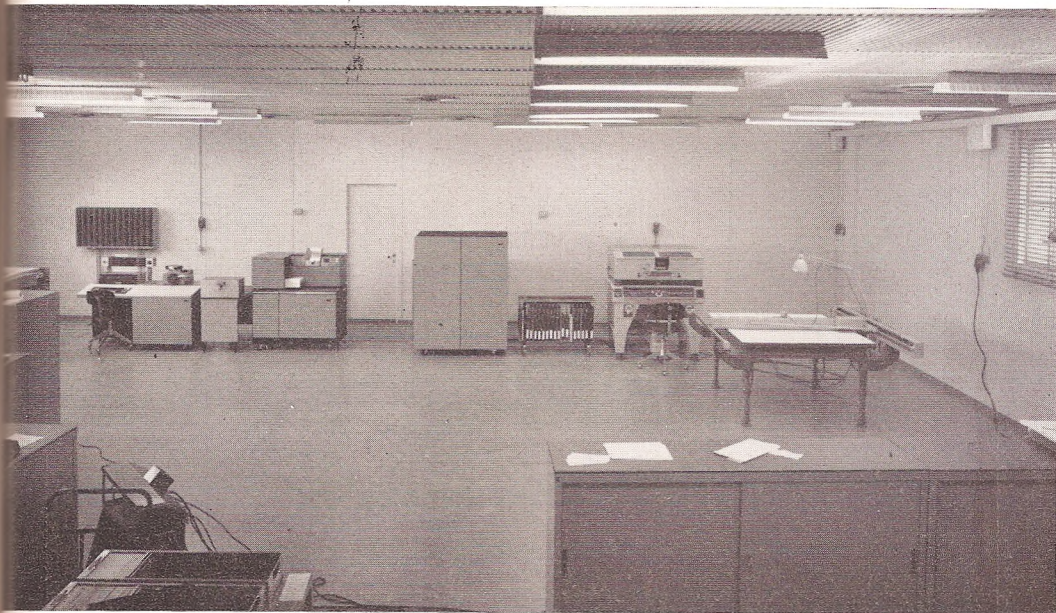

Il Stereorestitutore Analitico mod. AP/C-3 è il più recente strumento frutto della naturale evoluzione dei restitutori analitici prodotti dalla Ottico Meccanica Italiana per usi fotogrammetrici. Esso è costituito da tre componenti principali: uno stereocomparatore di precisione, un tavolo di restituzione x-y e un calcolatore elettronico digitale.

L'impiego più comune dello stereorestitutore analitico AP/C-3 si riassume come segue: stereorestitutore, coordinatografo automatico, triangolatore aereo, progettazioni stradali e idrauliche automatiche con uso del DTM (Digital Terrain Model), applicazioni per la difesa del suolo, pianificazione territoriale, urbanistica, calcolo di distanze e di superfici.

Per ciò che riguarda il calcolatore IBM, oltre ai programmi necessari per le applicazioni fotogrammetriche del sistema AP/C-3, si ha la disponibilità di tutti i numerosi programmi già sviluppati dall'IBM per il sistema 1130.

Caratteristiche tecniche: ingrandimenti: 10x e 15x, formato massimo fotogrammi: 23x23 cm, errore quadratico medio 2 μ , dimensioni utili del coordinatografo cm 120x140, utilizza qualsiasi fotogrammaente distanza focale compresa tra 0mm e 3300mm.

OTTICO MECCANICA ITALIANA S.p.A.

81 Via della Vasca Navale

00146 ROMA - ITALIA

Telegrammi SAROMI - Tel. 553241 - Telex SAROMI 61137

LEOPOLDO CARRA s. a. s.

AERFOTO s. p. a.

RILIEVI AEROFOTOGRAMMETRICI e

TERRESTRI

RIPRESE AEROFOTOGRAMMETRICHE

dal 1925

P A R M A Via F. Cavallotti 28 tel. 33352 - 36544